SORTUZZ

ULERMENA

INAUTERIAK

SORTUZZ

N1

Uretan bizi naiz.

Bi adar ditut buruan.

Hezurrez eginda nago.

Espazioan lan egiten dut.

Lapurren atzetik noa.

Superbotoreak ditut.

Desertuan bizi naiz.

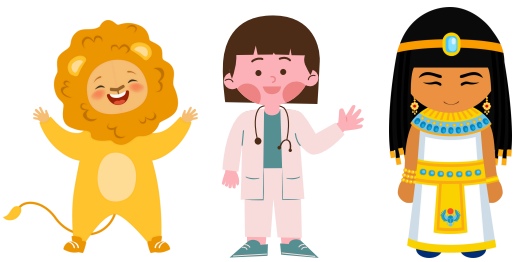

Altxorraren bila noa.

SORTUZZ

N1

Arroza asko gustatzen zait.

Putzuetan salto egiten dut.

Zeruan distira egiten dut.

Erratzarekin hegan egiten dut.

Besteen gauzak lapurtzen ditut.

Zortzi tentakulu ditut.

Belarra jaten dut eta esnea ematen dut.

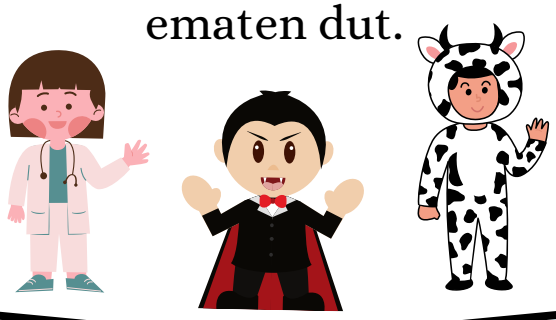

Basoan bizi naiz.

SORTUZZ

N2

Fruta bat naiz, goian velar berdeak ditut eta gorria naiz, hazi txikiekin.

Animali arriskutsua naiz, handia naiz eta hortzak ditut, baina ez zait uretan egotea gustatzen.

Uretan bizi naizen animalia naiz, zortzi besorekin egiten dut igeri baina ez naiz arriskutsua.

Arraro janzten naiz baina ez naiz beldurgarria, denek egiten dute barre nire bromekin.

SORTUZZ

N2

Arriskuan egoten naiz, gehienetan nireak ez diren gauzak lapurtzen ditudalako eta poliziarengandik ezkutatzen naiz.

Animali bat naiz eta baserrian bizi naiz. Lau hanka ditut eta buztana, eta esnea ematen dut.

Magia daukat baina ez naiz animali bat. Barita magikoa daukat eta hegan egin dezaket.

Odola ateratzen dut baina jendea sendatzeko. Txarto sentitzen bazara etor zaitez nire ospitalera.